



Catastro de Instituciones y Programas Infanto-Juvenil

Cobertura Comuna La Pintana

2022-2023

-  +569 93436208
-  Bernardo Phillipi 12609, La Pintana
-  opdlapintana@gmail.com;
-  comunitariosopd@gmail.com
<http://opdlapintana.jimdo.com/>



Presentación

El Catastro de Instituciones y Programas Infanto juvenil de la comuna de La Pintana, es un trabajo exclusivo del equipo de OPD La Pintana. Importante es señalar que este catastro 2022 incluye no solamente a instituciones y programas que trabajan en infancia al interior de la comuna, sino también están presentes aquellas, que estando fuera de los límites geográficos, atienden a NNJ pintaninos.

El Catastro 2022-2023, recopila seis grandes áreas de intervención y trabajo: **Salud, Educación, Protección, Prevención, Justicia y Rehabilitación**. Con ello se pretende abordar la mayor oferta programática existente para quienes requieran de información puedan acceder a ella mediante este documento.

A partir de lo anteriormente expuesto, este año OPD La Pintana ha querido generar un formato de catastro muchos más amigable para todos los interesados, es por ello que se ha incluido un catastro Georeferenciado de las instituciones y programas que están funcionando en La Pintana con el fin de facilitar su ubicación en el mapa comunal.

Por último, OPD La Pintana quiere agradecer a todas las instituciones y todos los programas que facilitaron sus datos, sobre todo en el espacio de la Red Infanto Juvenil, ya sea actualizándolos o incorporando a los nuevos actores presentes en la comuna, sin ellos habría sido imposible este documento.

Al mismo tiempo agradecer a los Tribunales de Justicia de todo el país quienes acogen todos los años nuestro catastro.

Esperando que este documento sea un aporte en el fomento y protección de los derechos de los niños, niñas y jóvenes de la comuna;

Equipo Área Gestión Intersectorial OPD La Pintana 2022.

Índice

Programas e Instituciones que trabajan en el área de Protección.....	4
Residencias	10
Centros de salud	11
Educación	13
Establecimientos Educacionales Municipalizados:	13
Colegios Particulares Subvencionados:	14
Escuelas especiales y de Lenguaje:	17
Jardines Infantiles y Salas Cunas ROL JUNJI:	18
Jardines Infantiles y Salas Cunas INTEGRA:	19
Jardines Infantiles y Salas Cunas	20
Programas área de Educación	20
Instituciones y Programas que trabajan en el área judicial	21
Instituciones y Programas que trabajan en el área prevención y promoción de Derechos Infanto Juvenil.....	23
Instituciones y Programas que trabajan en el área de rehabilitación	25
Oferta Programática de la RED SENAME, con cobertura en La Pintana, informada por SENAME Metropolitano	26
Contextualización catastro Georreferenciado.....	29

Programas e Instituciones que trabajan en el área de Protección

- Oficina de Protección de Derechos de la Infancia:
 - *Área de Trabajo: **Área Gestión Intersectorial**; Está orientada a un trabajo territorial con las redes de la comuna, promoviendo y difundiendo los Derechos de los niños, niñas y jóvenes, además de incentivar la participación Infanto-Juvenil en la comuna y la responsabilidad de los adultos en relación a la protección de los derechos.
 - Área Protección**; Está orientada a la atención individual y familiar de niños, niñas y jóvenes menores de 18 años, que hayan sido vulnerado en sus derechos.
 - *Beneficiarios: Niños, niñas y jóvenes y sus familias
 - *Requisitos: Residencia en la comuna

 - *Dirección: Bernardo Phillipi 12609
 - *Contacto: +569 93436208;
opdlapintana@gmail.com, comunitariosopd@gmail.com

- Programa de Intervención Especializada PIE Santo Tomás:
 - *Área de Trabajo: Jóvenes y niños que se encuentren cometiendo alguna conducta disruptiva y/o transgresora o que se encuentre bajo situaciones de vulneración de derecho.
 - *Beneficiarios: NNJ de 10 a 17 años, 6 meses de edad (Preferentemente)
 - *Requisitos: Residir en el sector Santo Tomás, y presentar alguna de las condiciones antes mencionada.
 - *Intervención: Intervención a nivel individual y familiar. Desarrollar procesos de intervención, orientado al desarrollo de habilidades cognitivas y emocionales; al desarrollo de habilidades sociales y conductuales que favorezcan la inclusión social de los NNJ atendidos por el proyecto. Desarrollar procesos de intervención orientados al fortalecimiento de las funciones parentales normativas y de cuidado. Desarrollar acciones de coordinación y colaboración permanente con dispositivos de intervención complementarios al PIE u otra red que forme el circuito 24 horas, como también redes locales y comunales.

 - *Dirección: Joaquín Edward Bello 10730, 3º Piso
 - *Contacto: +569 90403509; pie.santotomas@gmail.com

- **PIE El Castillo:**
 - *Área de Trabajo: Jóvenes y niños que se encuentren cometiendo alguna conducta disruptiva y/o transgresora o que se encuentre bajo situaciones de vulneración de derecho.
 - *Beneficiarios: NNJ de 10 a 17 años, 6 meses de edad (Preferentemente)
 - *Requisitos: Residir en el sector El Castillo y presentar alguna de las condiciones antes mencionada
 - *Intervención: Intervención a nivel individual y familiar. Desarrollar procesos de intervención, orientado al desarrollo de habilidades cognitivas y emocionales; al desarrollo de habilidades sociales y conductuales que favorezcan la inclusión social de los NNJ atendidos por el proyecto. Desarrollar procesos de intervención orientados al fortalecimiento de las funciones parentales normativas y de cuidado. Desarrollar acciones de coordinación y colaboración permanente con dispositivos de intervención complementarios al PIE u otra red que forme el circuito 24 horas, como también redes locales y comunales.
 - *Dirección: La Frontera 3709, La Pintana.
 - *Contacto: +569 63939106; pie24.castillo@gmail.com

- **PIE Centro:**
 - *Área de Trabajo: Jóvenes y niños que se encuentren cometiendo alguna conducta disruptiva y/o transgresora o que se encuentre bajo situaciones de vulneración de derecho.
 - *Beneficiarios: NNJ de 10 a 17 años, 6 meses de edad (Preferentemente)
 - *Requisitos: Residir en el sector Centro y presentar alguna de las condiciones antes mencionada.
 - *Intervención: Intervención a nivel individual y familiar. Desarrollar procesos de intervención, orientado al desarrollo de habilidades cognitivas y emocionales; al desarrollo de habilidades sociales y conductuales que favorezcan la inclusión social de los NNJ atendidos por el proyecto. Desarrollar procesos de intervención orientados al fortalecimiento de las funciones parentales normativas y de cuidado. Desarrollar acciones de coordinación y colaboración permanente con dispositivos de intervención complementarios al PIE u otra red que forme el circuito 24 horas, como también redes locales y comunales.
 - *Dirección: El Raulí 12951, La Pintana.
 - *Contacto: +569 63939108; piecentrolapintana@gmail.com

- PPF 24 horas:
 - *Área de Trabajo: Promoción y prevención de vulneración de derechos de NNJ
 - *Beneficiarios: NNJ desde los 0 a 17 años, 11 meses y 29 días
 - *Requisitos: Residir en la comuna, ser víctima de vulneración de derechos de leve a moderada complejidad.
 - *Intervención: Psicosocial, centrada en fortalecer habilidades parentales y marentales en las familias residentes de la comuna. Duración: hasta 18 meses.
 - *Dirección: El Lingue 2566, La Pintana.
 - *Contacto: +562 443060212; +569 23695291

- PPF Acuarela:
 - *Área de Trabajo: Programa de Protección de Derecho
 - *Beneficiarios: 80 Niños niñas y adolescentes entre 0 y 17 años y sus respectivas familias, pertenecientes a la comuna de La Pintana.
 - *Requisitos: NNJ afectados por vulneraciones de derechos asociadas a situaciones de mediana complejidad, tales como testigo de violencia intrafamiliar, maltrato físico y psicológico Leve - moderado, negligencia moderada y no crónica.
 - *Intervención: Intervención de tipo ambulatoria, psicológica-social y educativa a través de talleres de Competencias Parentales/Marentales y Talleres con NNA (Programa Radial y Taller de Arte Terapia).
 - *Dirección: Aníbal Pinto 12844, La Pintana.
 - *Contacto: +562 25365137; +569 91294001;
apg23ppfacuarela@gmail.com

- PRM CENIM La Pintana:
 - *Área de Trabajo: Protección
 - *Beneficiarios: NNJ de 0 a 17 años 11 meses, que tengan residencia en las comunas de la Pintana y La Granja, víctimas de grave vulneración de sus derechos.
 - *Requisitos: Contar con orden de ingreso remitida por Tribunal de Familia o Ministerio Público.
 - *Intervención: Terapia Reparatorias
 - *Dirección: Trinidad Ramírez 0320
 - *Contacto: +562 25480094; gigliola.castillo@fundacionmicasa.cl

- Equipo Detección Temprana:
 - *Área de Trabajo: Infracción de Ley
 - *Beneficiarios: NNA ingresados a listado PSI 24 horas en calidad de Infractor de Ley o Inimputables, y/o NNA que está presentando conductas transgresoras y/o infracciones de ley derivados desde la red local y/o por demanda espontánea de los padres o adultos responsables.
 - *Requisitos: Ingresar a proceso de evaluación (listado PSI 24 Horas, ficha de derivación o demanda espontánea), previa firma de Consentimiento Informado por algún adulto responsable.
 - *Dirección: Muñoz Gamero 1538, La Pintana.
 - *Contacto: +562 23896808; +562 23896878; +569 35826692
edtlazoslapintana@gmail.com

- Terapia Multisistémica (MST)
 - * Área de Trabajo: Infracción de Ley
 - *Beneficiarios: Programa orientado a fortalecer habilidades de cuidado en adultos responsables de niños, niñas y adolescentes con problemas conductuales asociados a infracción de ley y/o transgresión de normas.
 - *Dirección: Muñoz Gamero 1538, La Pintana.
 - *Contacto: +562 23896857; mstlapintana@gmail.com

- PDE Fundación CreSeres:
 - *Área de Trabajo: Reinserción Educativa
 - *Beneficiarios: Niños, niñas y jóvenes que pertenezcan al dispositivo 24 horas, que presenten deserción escolar, rezago escolar y/o fragilidad educativa
 - *Requisitos: Niños, niñas y jóvenes que pertenezcan al dispositivo 24 horas, que presenten deserción escolar, rezago escolar y/o fragilidad educativa.
 - *Dirección: Francisco Miranda 12572, La Pintana.
 - *Contacto: +569 75871595; +569 97961699;
dir.pdelapintana@creseres.cl

- CENFA:
 - *Área de Trabajo: Salud mental de NNA, adultos, parejas, familias
 - *Beneficiarios: La población objetivo son niños, niñas, adolescentes, adultos, parejas y familias de cualquier comuna
 - *Requisitos: No hay requisitos
 - *Dirección: Joaquín Edward Bello 10730, 2º Piso
 - *Contacto: +569 84880906; infosantotomas@cenfa.cl

- DAM La Pintana Fundación Pares:
 - *Área de Trabajo: Atención Ambulatoria
 - *Beneficiarios: Niños, niñas y adolescentes vulnerados en sus derechos, y su sistema familiar y/o adultos significativos
 - *Requisitos: Derivación efectuada por Tribunal de Familia (San Bernardo, 1° de San Miguel y 2° de San Miguel)
 - *Dirección: Avda. José Miguel Carrera 12774, El Bosque
 - *Contacto: +569 3020 9457; dam.lapintana@fundacionapares.cl; mperez@fundacionpares.cl

- FAE PRO Heller Keller La Pintana:
 - *Área de Trabajo: Familia de Acogida
 - *Beneficiarios: Niños, niñas y adolescentes.
 - *Requisitos: Niños/as y adolescentes hasta los 17 años, gravemente vulnerados en sus derechos, siendo separados del medio familiar de origen por disposición del tribunal de familia competente. Pertenecientes a la comuna de La Pintana.
 - *Dirección: Los Alerces 10695, El Bosque
 - *Contacto: +569 92969525; faehellenkellerlapintana@gmail.com

- CEPIJ La Granja: PRM
 - *Área de Trabajo: Protección de Derechos
 - *Beneficiarios: NNA de las comunas de La Granja y El Bosque, que hayan sufrido maltrato grave y/o abuso sexual, constitutivo de delito
 - *Requisitos: Ingreso vía orden de tribunales de familia o URAVIT, rango atareo entre los 0 y 18 años; NNA que han sufrido agresión sexual en cualquiera de sus formas, NNA que han sufrido maltrato físico grave, NNA que han sufrido maltrato psicológico constitutivo de delito, residencia en las comunas de La Pintana, La Granja, El Bosque.
 - *Dirección: Los Jazmines 10125, La Granja.
 - *Contacto: +562 25467996; +562 25415489; +569 58179734; cepijlagranja@opcion.cl

- Programa de Parentalidad Positiva Triple P, Lazos.
 - * Área de Trabajo: Fortalecimiento de Habilidades Parentales en padres madres o cuidadores bajo la metodología de trabajo Triple P.
 - *Beneficiarios: Cualquier persona interesada en la temática de Crianza positiva y respetuosa, especialmente padres madres o cuidadores de la comuna de La Pintana
 - *Requisitos: Derivaciones, Demanda Espontánea.
 - *Dirección: Gobernador Muñoz Gamero 1538 La Pintana
 - *Contacto: +569 93432639; +569 87389286; lazostriplep@pintana.cl

- PAS San Miguel

- * Área de Trabajo: Prevenir la reiteración de conductas abusivas de carácter sexual, a través del reconocimiento y elaboración de dichos actos, el desarrollo en la NNJ y adultos significativos, de repertorio emocional, cognitivo conductual alternativo para enfrentar situaciones de riesgo de reincidir en la conducta.

- *Beneficiarios: NNJ de 10 a 17 años 11 meses.

- *Dirección: San Ignacio de Loyola 2674, San Miguel

- *Contacto: +562 25442133; passanmiguel@opcion.cl

- Abriendo Caminos, Corporación La Caleta

- * Área de Trabajo: Fortalecimiento y promoción de la participación en los sectores urbanos y rurales populares, con opción prioritaria por los niños, niñas, adolescentes y jóvenes, a través de la educación, recreación, organización y sensibilización desde una perspectiva de diversidad cultural, con la finalidad de que la base social incida en los procesos democráticos del país.

- *Beneficiarios: NNA de 0 a 18 años y sus adultas/os responsables para proceso de acompañamiento de 24 meses (80 cupos)

NNA y adultas/os del territorio donde se interviene, en proceso de intervención comunitaria.

- *Dirección: Llancahue 1382 Block U dpto. 13 – El Bosque

En la comuna de La Pintana se interviene en el sector Nor Poniente, entre Santa Rosa, hasta San Francisco y de Observatorio a Venancia Leiva (Poblaciones: Magdalena 1 y 2, Francisco de Goya, Villa El Bosque, Villa España entre otras)

- *Contacto: Cristina Flores S. +56 9 539 70357; +56 9 57081558
José Villanueva +56 9 6550 61 85

Residencias

- Hogar Aldea Nazareth:

- *Área de Trabajo: Protección de derechos de menores de edad derivados de Tribunales de familia por vulneración de derechos.

- *Beneficiarios: 40 Niñas y/o adolescentes entre 6 y 17 años y sus familias

- *Requisitos: Orden de Tribunales de Familia

- *Intervención: Proporcionando atención integral dado que nuestros usuarios residen en el Hogar.

- *Dirección: Juanita 12965

- *Contacto: +569 58492573; mflobos@padresemeria.cl

- María Fernanda Lobos (directora) +569 42538751

- agrandi@padresemeria.cl

- Villa Jorge Yarur Banna:

- *Área de Trabajo: Protección de derechos

- *Beneficiarios: Niñas y adolescentes entre 6 y 18 años de edad

- *Requisitos: Ser derivados desde tribunales de familia por medida de protección, por haber sido gravemente vulneradas en sus derechos.

- *Intervención: A nivel individual y familiar.

- *Dirección: Lautaro 2755.

- *Contacto: +56 9 77097907

- equipotecnicovilla@corporacionccm.cl; mvaldes@corporacionccm.cl

- Hogar de niñas La Granja:

- *Área de Trabajo: Protección Infanto Juvenil

- *Beneficiarias: 74 niñas y adolescentes

- *Requisitos: Medida de Protección emanada de Tribunal de Familia, Niñas entre los 5 y 17 años de edad.

- *Intervención: Biopsicosocial

- *Dirección: Miguel Ángel 02731

- *Contacto: +562 25421015; +569 90704617;

- direccionhogar@acym.cl

- REM PER Hagámoslo Juntos:

- *Área de Trabajo: Residencial

- *Beneficiarios: NNJ de 6 a 17 años

- *Dirección: Miguel Ángel 03420, La Pintana

- *Contacto: +562 25428116; cardenaljosemariacaro@gmail.com

Centros de salud

Centros de Salud	Dirección	Teléfono
CESFAM El Roble	Av. Observatorio N°1777	+569 65960485 +569 98216744 +569 78195064 +569 71888111 +569 42905364 +569 68079451 +569 93369803 +569 35593547 +569 54198607
CESFAM Flor Fernández	Ciudad de México N°1503	+569 85909752 +569 66822420 +569 56489020 +569 94068343 +569 57368402 +569 63388363
CESFAM Juan Pablo II	Av. La Primavera N° 02870	+562 24822400 800500693
CESFAM Pablo de Rokha	Pedro Prado N°12221	+569 99174612 +569 86822439 +569 68232993 +569 99200514 +569 92896764 +569 76671413 +569 97535668 +569 82897544
CESFAM San Rafael	Av. Porto Alegre N°12577	+569 74527846 +569 91384778 +569 91627785 +569 85554452 +569 90429047 +569 65100069 +569 61215074 +569 88894887 +569 98877837 +569 94864075 +569 82175319 +569 76686226 +569 95778074

CESFAM Santiago de Nueva Extremadura	Juanita N°13558	+569 63736410 +569 51484730 +569 97992689 +569 42971652 +569 72873391 +569 48856567 +569 73063814
CESFAM Santo Tomás	Av. Santo Tomas N° 0987	+569 57766178 +569 59467035 +569 66088226 +569 61254963 +569 92528814 +569 82326323 +569 64046126 +569 77077946
COSAM La Pintana	Patagonia N°12834	+569 76224880 +562 23327402 +569 86288111 +569 42645107 +569 82226967

- Sala de Rehabilitación Infantil:

- * Área de trabajo: Infancia, juventud y Salud.

- *Beneficiarios: Niños, niñas y jóvenes de entre 0 y 18 años con espectro autista o síndromes similares.

- *Requisitos: Tener entre 0 y 18 años; pertenecer al 40% del registro social de hogares; diagnóstico de trastorno de espectro Autista o síndromes similares.

- *Dirección: Av. Juanita N°14064

- *Contacto: +569 94410107; salarbcinfantil@gmail.com

Educación

Establecimientos Educativos Municipalizados:

Nombre	Nivel	Dirección	Teléfono
Centro Educativo Mariano La Torre	Enseñanza Media H.C.Y T.P. Educación Adultos E. Básica y Media	Punta de Horcón N° 12346	+569 99754057
Colegio Juan de Dios Aldea	Enseñanza Básica	Longomavico con El Fundador	+569 99878790
Colegio Capitán Avalos	Pre - Básica y Básica	Tte. Montt Salamanca N°12220	+569 99879529
Liceo El Roble	Pre - Básica, Básica, ED. Adultos (Básica y Media)	Avda. Observatorio N°1753	+569 84887163
Centro Educativo La Pintana	Pre - Básica y Básica	Padre Hurtado N°13132	+569 88080764
Colegio Simón Bolívar	Pre - Básica, Básica, ED. Adultos (Básica y Media)	Avda. Ombú N°02669	+569 88066945
Liceo Víctor Jara	Pre - Básica y Básica	El Raulí N°12951	+569 77947110
Colegio Pablo de Rokha	Pre - Básica y Básica	José Toribio Medina N°12816	+569 99233632
Colegio Violeta Parra	Enseñanza Básica	Pedro Prado N°12351	+569 99250158
Colegio Profesora Aurelia Rojas Burgos	Pre - Básica, Básica, ED. Adultos (Básica y Media)	Aníbal Hunneus N° 0820	+569 72280797
Colegio Neruda	Enseñanza Básica	Julio Chávez N°12849	+569 99250158
Colegio 523 Las Américas	Pre - Básica y Básica	General Belgrano N°12389	+569 88055384
Centro de Educación Integra de Adultos CEIA	Educación de Adultos Básica-Media, Mañana/Tarde/Vespertina	Pio X N° 10739	+569 90028181

Colegios Particulares Subvencionados:

Nombre	Nivel	Dirección	Teléfono
Liceo Sergio Silva Bascuñán	Enseñanza Técnico Profesional Media	Av. Observatorio N°1885	+56232626470
Chilean Eangles College La Pintana	Enseñanza Básica	Venancia Leiva N°1741	+56997831316
Colegio Presidente José Joaquín Prieto	Enseñanza Básica y Media	Rey Don Felipe N°1990	+562 27075897
Colegio San Marcelo N° 3	Enseñanza Básica	Los Olmos N°2734	+562 28521707
Colegio Hueñicito	Enseñanza Básica	Tucapel N°2025	+562 25363114
Colegio Manantial Cordillera (Esjelavi)	Enseñanza Básica	Los Granados N° 0185	+562 26138209
Colegio Arcángel San Gabriel	Enseñanza Básica	Los Pomelos N°0573	+562 28529120
Colegio King'School	Enseñanza Básica y Media	Los Plátanos N°0535	+562 28524040
Colegio LiKan-Ray	Enseñanza Básica y Media	Santa Rosa N°16035	+562 28527781
Colegio Misionero de Agostini	Enseñanza Básica	Los Plátanos N°0779	+569 87179010
Colegio Cardenal José María Caro	Enseñanza Básica y Media	San Leandro N°0368	+562 25415378
Colegio Celestín Freinet	Enseñanza Básica	Venancia Leiva N°1949	+562 25411040
Colegio Iberoamericano	Enseñanza Básica y Media	Rosa Ester N°02510	+569 97743045
Escuela La Cantera de Mapuhue	Enseñanza Pre Básica y Básica.	Lautaro N°2090	+569 87854002
Colegio San José de la Familia	Enseñanza Básica y Media	Av. Santa Rosa N°10939	+562 25165274 +562 25163276

Nombre	Nivel	Dirección	Teléfono
Colegio Centro Educativo Católico Didascalio Santa María	Enseñanza Básica y Media	Av. Santa Rosa 14326	+562 26516391
Colegio Santa Rita de Casia	Enseñanza Básica	Batallón Chacabuco N°02971	+562 25423251 +569 57702422 +569 86506354
Colegio Técnico Profesional Aprender	Enseñanza Básica y Media	Santo Tomás N°0963	+562 25160064
Colegio Nocedal	Enseñanza Básica y Media	La primavera N°03187	+562 25920424 +562 25920431
Colegio Almendral	Enseñanza Básica y Media	La primavera N°2906	+562 25920424
Colegio Santo Tomás	Enseñanza Básica y Media	Santo Tomas N°0255	+56 9 62427316 +56 9 62421581
Colegio San Martín de Porres	Enseñanza Básica y Media	Los Cipreses N°2769	+569 64919724
Colegio Polivalente Inglés	Enseñanza Básica y Media	Los Duraznos N°0128	
Colegio Polivalente Nueva Nazaret	Enseñanza Básica y Media	Av. Gabriela N°03290	+562 32564049
Colegio Puerto Navarino	Enseñanza Básica	Profesor Julio Chávez N°12751	+562 25424807
Colegio Miguel Ángel	Enseñanza Básica	Miguel Ángel N°02561	+562 25425750
Colegio Marista Marcelino Champagnat	Enseñanza Básica y Media	Sexto de Línea N°13450	+569 78551237 +569 88054897
Colegio Jorge Huneeus Zegers	Enseñanza Básica y Media	Av. Santa Rosa N°10934	+56 2 26567923
Colegio Australia	Enseñanza Básica y Media	Los Plátanos N°0385	+562 28525434

Nombre	Nivel	Dirección	Teléfono
Colegio Alto Gabriela	Enseñanza Básica y Media	Av. Gabriela N°03250	+562 23826715 +562 25363508
Colegio Santa Rosa del Sur	Enseñanza Básica y Media	Av. Santa Rosa N°12910	+562 25421055 +569 63708908
Colegio Básico San Javier	Enseñanza Básica	El Olivar N°2769	+569 88371637
Escuela Arnold Gesell II	Enseñanza Pre Básica y Básica	Lautaro N°2694	+562 25423938
Colegio Santa Sofía	Enseñanza pre Básica, Básica y Media	Av. Gabriela N°03370	+562 25429316
Colegio Oscar Salinas	Enseñanza Básica y 1ro medio	Miguel Ángel N°3132	+562 25421310

Escuelas especiales y de Lenguaje:

Nombre	Dirección	Teléfono
Escuela especial Vivan los niños	Los Nogales N°2599	+569 934422890 (Dirección) +562 232111463
Escuela Especial Las Rosas	Rosa Ester N°02650	+562 25360511
Escuela Especial CEDEL	Bernardino Parada N°0945	+562 25422051
Escuela Especial Nueva Alborada	Cautín N°12595	+562 25422107
Escuela Especial Alegría de Niños	Julio Chávez N°13278	+562 25457053 +569 63118209
Escuela Especial José Maza Fernández	Los Olmos N°2568	+562 28497277 +562 28520381
Escuela Especial Lautrarú	Miguel Ángel N°2981	+569 35768233
Escuela Especial San Miguel de la Nueva Extremadura	El Fundador N°13657	+569 35768233
Escuela Especial Planeta de Niños	Rosa Ester N° 02520	+569 71943165
Escuela Especial Hernán Larraín Perú	Avda. Gabriela N° 03252	+569 93223175
Escuela Especial Francés	Los Duraznos 0384	+562 28521677
Escuela Especial Centilen	Los Plátanos N° 685	+562 28499764
Escuela Lenguaje Amadeus Mozart	Los Álamos N°2685	+562 28521647

Jardines Infantiles y Salas Cunas ROL JUNJI:

Nombre	NIVEL	Dirección	Teléfono
San Daniel	*Sala cuna *Medio	Ignacio Carrera Pinto N° 0770	+569 56096186
Buen Pastor	*Sala cuna *Medio	Juanita N°13610	+562 24808203
Mundo Activo	*Sala cuna *Medio *Heterogéneo	Apóstol Santiago N°564	+569 90622334
El Roble	*Sala cuna *Medio *Transición *Heterogéneo	Observatorio N°1759	+56995860791
Caviahue	*Heterogéneo	Los Olmecas N°10888	+56961497780
Los Pintanitos I	*Heterogéneo	Juanita N°13743	+56992252582
Los Pintanitos II	*Heterogéneo	Juanita N°13743	+56971416491
Aguas Claras	*Sala cuna *Medio	Antonio Machado N°1900	225435639
Tierra de Niños	*Medio *Transición	Venancia Leiva N°1309	225432174
Lobito Bueno	*Sala cuna *Medio *Heterogéneo	Bernardino Parada N°935	225456256
Luz del Mañana	*Sala cuna *Medio *Heterogéneo	Calle A N°1174	+56225423187
Rayito de Sol	*Sala cuna *Medio	Andrés Bello N°12558	+562 25424163
KipaiAntu	*Sala cuna *Medio	Pasaje Diez N°12916	+562 25424865
Antu-Liwen	*Sala cuna *Medio *Heterogéneo	Bernardino Parada N°1170	+562 25427083
Millantun	*Sala cuna *Medio *Heterogéneo	Julio Chávez N°12613	+562 25452634
Peumayen	*Sala cuna	Juanita N°14064	+569 96387618
Monseñor Santiago Tapia	*Sala cuna	Batallón Chacabuco N°02791	+569 63069461
Pupeñi	*Sala cuna *Medio *Heterogéneo	Jacarandá N°693	+562 25429349
Millaray	*Sala cuna *Heterogéneo	La Frontera N°3709	+569 82020730 +569 33491513
Atipiri	*Sala cuna *Medio	Padre Hurtado 13188	+562 25364265 +569 61218418

Jardines Infantiles y Salas Cunas INTEGRA:

Nombre	NIVEL	Dirección	Teléfono
Millantú	*Sala Cuna *Jardín Infantil	Gabriela Figueroa N°10960	+562 25452634
Kumelén	*Sala Cuna *Jardín Infantil	Tomé N°0803	+562 25433864
Idequitos	*Jardín Infantil	Sexto de Línea N°14042	+569 79792551
Villa Las Américas	*Jardín Infantil	Los Olmecas N°10662	+569 89320019
Madre Teresa de Calcuta	*Jardín Infantil	Bahía Catalina N°10775	+562 2815338
Sagrada Familia	*Sala Cuna *Jardín Infantil	Antonio Machado N°1550	+562 25161041
Santo Tomás	*Sala Cuna *Jardín Infantil	Reyes Católicos N°10580	+562 25435896
Juan Pablo II	*Sala Cuna *Jardín Infantil	Del Sembrador N°2243	+562 25431541
Santiago Nueva Extremadura	*Sala Cuna *Jardín Infantil	El Fundador N°13354	+569 39259714
Rosario Chacón de Prat	*Sala Cuna *Jardín Infantil	Los Limoneros N°13187	+562 25424671
Pablo de Rokha	*Sala Cuna *Jardín Infantil	Junquilla N°834	+562 25425891
Planeta de Niños	*Sala Cuna *Jardín Infantil	Batallón Chacabuco N°2490	+569 53949994
Violeta Parra	*Sala Cuna	Violeta Parra N°1797	+569 82787514
Semillitas de Esperanza	*Sala Cuna	Pasaje Salome N°1053	+569 2407216
Arca de Noé	*Sala Cuna *Jardín Infantil	El Fundador N°13682	+569 57091098 +569 57386636

Jardines Infantiles y Salas Cunas

Nombre	Nivel	Dirección	Teléfono
Jardín Infantil CEDIN	Heterogéneo	Juanita 14064	+56993446014

Programas área de Educación

- HPV HABILIDADES PARA LA VIDA

Área de Trabajo: Promoción del bienestar de la comunidad educativa (salud mental cuerpo docente, articulación red psicosocial con la escuela, acercamiento familia-escuela); Prevención problemas de salud mental infantil.

Beneficiarios: Niños y niñas de 1º y 2º ciclo básico de las escuelas participantes, cuerpo docente, cuerpo directivo y familias.

*Dirección: Punta de Horcón N° 12346 (Centro Educacional Mariano Latorre)

*Contacto: hpv@educacionlapintana.cl

Instituciones y Programas que trabajan en el área judicial

- Corporación de asistencia judicial Región Metropolitana, La Pintana:
 - *Área de Trabajo: Atención Jurídico Social en materias de derecho de familia, derecho civil, en el área penal sólo víctimas de delitos violentos.
 - *Beneficiarios: Usuarios habitantes de la comuna de La Pintana
 - *Requisitos: Cumplir con criterios de focalización CAJ:
Ingreso automático:
 - Hasta el 40% en Ficha de Registro Social de Hogares
 - Víctimas de VIF
 - Víctimas de delitos Violentos
 - Chile solidario
 - Beneficiarios PRAIS
 - Personas con Discapacidad

Previa Calificación socioeconómica, por asistente social CAJ:
RSH entre 41% y 80%

No califica para patrocinio judicial:

RSH sobre 81% (con excepción de aquellos que declaren gastos de salud originados por enfermedad de alto costo; o bien, que se trate de casos excepcionales en que la profesional Asistente Social realizando evaluación socioeconómica determine la procedencia de ingreso a patrocinio judicial.)

- En el caso de atención de víctimas de delitos violentos, no requiere cumplir con criterios de focalización. El único requisito es interposición de querrela penal por quien ejerza representación legal o judicial de la víctima.

*Dirección: Baldomero Lillo 1723, 2° piso, La Pintana.

*Contacto: +569 939420372; +562 29371441;

consulltascajlapintana@gmail.com;

- CEDEJUN:
 - *Área de Trabajo: Representación jurídica a través de Interposición de Medidas de Protección e Interposición de Querellas Criminales.
 - *Beneficiarios: Niños, Niñas y Adolescentes, menores de 18 años de edad, pertenecientes a la Región Metropolitana, que han sufrido situaciones de vulneración de sus derechos, así como también maltrato físico constitutivo de delito penal (incluye abuso sexual, violación, estupro, homicidio, lesiones) Cabe señalar que no es posible ingresar casos cuyos niños, niñas y adolescentes hayan sido víctimas de agresiones sexuales u otro tipo de vulneración por parte de un menor de edad.
 - *Requisitos Derivación inter institucional con Ficha de Derivación. Solicitud de Curador Ad- Litem por parte de Tribunal de Familia y demanda espontanea.

*Dirección: Álvarez de Toledo 959, Comuna San Miguel

*Contacto: 554 82 33; 551 22 87;

cedejun@yahoo.es cedejun@gmail.com

- Medida Cautelar Ambulatoria La Pintana:
 - *Área de Trabajo: El programa está en el marco de la entrada en vigencia de la ley de responsabilidad penal adolescente (20.084), específicamente en las Medidas Cautelares en Medio Libre.
 - *Beneficiarios: Adolescentes de ambos sexos, que tengan entre 14 y 18 años
 - *Requisitos: Imputados y derivados directamente desde la Coordinación judicial con servicio Mejor Niñez.
 - *Dirección: Avenida Lo Martínez 0775
 - *Contacto: + +569 59388847; cautelareslapintana@opcion.cl
- Programa Medidas Cautelares MCA, San Miguel:
 - *Área de trabajo: El programa está en el marco de la entrada en vigencia de la ley de responsabilidad penal adolescente (20.084), específicamente en las Medidas Cautelares en Medio Libre.
 - *Beneficiarios: Adolescentes, entre 14 y 18 años.
 - *Comunas de atención son: Lo Espejo, Pedro Aguirre Cerda, La Cisterna y El Bosque. La Pintana. La Granja, San Ramón, San Joaquín y San Miguel
 - *Dirección: Sede principal, Ureta Coz 1008, comuna de San Miguel sub sede, Avenida Lo Martínez 0775, comuna de La Pintana.
 - *Contacto: 22 5558940; mcasanmiguel@opcion.cl
- Libertad Asistida La Pintana:
 - *Área de Trabajo: El programa está en el marco de la entrada en vigencia de la ley de responsabilidad penal adolescente (20.084), específicamente en las Sanciones en Medio Libre
 - *Beneficiarios: Adolescentes entre 14 y 18 años de edad (podrían ser mayores de 18 edad), ambos sexos, infractores de ley que han sido objeto de un juicio, en donde han sido encontrados culpables de cometer un delito, siendo condenados a cumplir una sanción en el medio de Libertad Asistida y que tengan su domicilio en la comuna de La Pintana. Lo anterior, es en el marco de la Ley de Responsabilidad Adolescente que entró en vigencia el día 08 de junio de 2008.
 - *Requisitos: Derivados directamente de los Tribunales de Justicia.
 - Dirección: Lo Martínez 0775, La Pintana/ Ureta Cox 1008, San Miguel.
 - *Contacto: +569 6489607 +562 25559506
 - libertadasistidalapintana@opcion.cl; plalapintana@opcion.cl;
 - Directora: Estefanía Campos - ecampos@opcion.cl
- Creden Centro Integral por los Derechos del Niño
 - *Área de Trabajo: Judicial, Social y Psicológica
 - *Beneficiarios: Todos aquellos niños, niñas y adolescente (Hasta 17 años 11 meses 29 días) que hayan sufrido vulneración constitutiva de vulneraciones graves, constitutivas de delito las que estén judicializadas en el tribunal de familia de San Miguel y/o Fiscalía Sur.
 - *Requisitos: En relación a las causas de familia seamos nombrado Curador AD Litem.
 - En las causas penales llevemos la causa como querellantes.
 - * Dirección: Avda.- Ramón Subercaesaux 1510, San Miguel
 - *Contacto: +562 29371130; notificacreden1@gmail.com; notificacreden2@gmail.com

Instituciones y Programas que trabajan en el área prevención y promoción de Derechos Infanto Juvenil

- **Abriendo Caminos ONG Cristo Joven:**
 - *Área de Trabajo: Promoción y Protección
 - *Beneficiarios: NNJ de 0 a 18 años y sus cuidadores principales
 - *Requisitos: Contar con un adulto significativo privado de libertad. Estar al cuidado de un adulto responsable. Residir en las comunas de ejecución.

 - *Dirección: Padre Hurtado 13118, La Pintana.
 - *Contacto: +56 953703853 (Alejandra Rodríguez Zapata, coordinadora); +56 992941536; abriendocaminocj1@gmail.com

- **PDC La Pintana:**
 - *Área de Trabajo: Niños, niñas y adolescentes que presenten sospecha o consumo de alcohol y/o drogas, como también, conductas transgresoras y otras situaciones de vulneración de derechos.
 - *Beneficiarios: NNJ de 10 a 17 años, 11 meses de edad.
 - *Requisitos: Residir en la comuna y presentar alguna de las condiciones antes mencionadas.
 - *Intervención: Intervención a nivel individual y familiar. Desarrollar procesos de intervención, orientados a la interrupción del consumo de alcohol y/o drogas; al desarrollo de habilidades sociales y conductuales que favorezcan la presencia de factores protectores en los/las NNAJ. Desarrollar procesos de intervención orientados al fortalecimiento de las funciones parentales de los/las adultos/as responsables o significativos/as, en función de generar mecanismo de prevención y abordaje en el consumo de los/las NNAJ. Desarrollar acciones de coordinación y colaboración permanente con dispositivos de intervención complementarios al PDC u otra red que forme parte del Circuito 24 horas, así como también, coordinación con redes locales y comunales.

 - *Dirección: Iquique 1068, Villa Salvador Allende, La Pintana.
 - *Contacto: 2443075591; +56974321869; pdcpintnachilederechos@gmail.com

- **Programa Educa más CJN:**
 - *Área de Trabajo: Educación
 - *Beneficiarios: Niños, Niñas y Jóvenes entre 6 y 14 años
 - *Requisitos: Tener entre 6 a 14 años, inscripción en meses de marzo - abril, asistir con un adulto, cédula de identidad.

 - *Dirección: La Frontera 03709, La Pintana
 - *Contacto: contacto@jesusnino.cl

- **Corporación SENDA HUMANA:**
 - *Área de Trabajo: Infancia, Juventud, Educación
 - *Beneficiarios: Jóvenes que cursen enseñanza media de los colegios Marista y Jorge Huneeus de la comuna de la Pintana
 - *Requisitos: Tener la Beca de Apoyo a la Retención escolar y presentar indicadores de riesgo psicosocial evaluados por equipo del Programa en conjunto con actores de los establecimientos focalizados.

 - *Dirección: Condell N°1190, oficina 147, Valparaíso.
 - *Contacto: +56322251321; +56322258190; contacto@sendahumana.cl; sendahumana@gmail.com

- **Emprende Mamá:**
 - *Área de Trabajo: Acompañamiento afectivo, educativo y formativo durante la gestación, nacimiento y primer año de vida de su hijo/a, promoviendo el desarrollo de sus potencialidades y el cuidado de su hijo/a.
 - *Beneficiarios: Embarazadas y/o madres adolescentes menores de 20 años.
 - *Requisitos: Embarazadas y/o madres adolescentes menores de 20 años, de niños o niñas menores de 12 meses que vivan, estudien o controlen su embarazo en la comuna de La Pintana.
 - *Dirección: Callao 3213, Las Condes
 - *Contacto: +562 23811705; +562 23811704;
 - WhatsApp: +56 997840497; emprendemama@gmail.com (horario de atención lunes - viernes 9:00 am - 13:30 pm)

- **Fundación Santa Ana: "Casa del Encuentro"**
 - *Área de Trabajo: Prevención Temprana
 - *Beneficiarios: Niños/as de 0 a 6 años y sus cuidadores, mujeres embarazadas, quienes, si desean pueden asistir acompañadas de sus parejas y/o padre de niños, niñas.
 - *Requisitos: Niños/as deben asistir acompañados de un cuidador quien debe estar presente y a cargo de sus cuidados durante el tiempo que se permanezca en la Casa del Encuentro.
 - *Dirección: Baldomero Lillo 1827, La Pintana.
 - *Contacto: +562 25421915; cdelencuentro@santaanaemprende.cl; claudia@santaanaemprende.cl

- **Programa Comunitaria Marista Tregua:**
 - *Área de Trabajo: Infancia y Juventud. Restitución de derechos
 - *Beneficiarios: Niños, niñas, jóvenes, familias, actores comunitarios
 - *Requisitos: Niños entre 6 y 13 años. Jóvenes de 14 a 20 años.
 - *Dirección: Miguel Ángel 03141
 - *Contacto: +562 26890880; +56956386410; cecilia@fundaciongesta.cl

- **Fundación Soy Más:**
 - *Área de Trabajo: Capacitación y Educación.
 - *Beneficiarios: Madres adolescentes con hijos.
 - *Requisitos: Ser madre adolescente hasta los 19 años, ser madre por única vez, tener aprobado 8º básico.
 - *Dirección: Santa Rosa 14912, La Pintana.
 - *Contacto: +56994587894; mvallejos@soymás.cl

Instituciones y Programas que trabajan en el área de Prevención y rehabilitación de consumo de alcohol y drogas

- **SENDA PREVIENE**
Área de Trabajo: Prevención de alcohol y drogas.
Beneficiarios: Establecimientos educacionales (comunidad educativa), organizaciones comunitarias y comunidad en general.

*Dirección: Ciudad de México 1589 (Corporación de Deportes)
*Contacto: +562 23896674; +562 23891412;
sendapreviene@pintana.cl

- **Comunidad terapéutica residencial San Francisco de Asís:**
*Área de Trabajo: Adolescencia; Familia
*Beneficiarios: Jóvenes en riesgo biopsicosocial que presenten consumo problemático de drogas
*Requisitos: Retraso pedagógico y/o deserción precoz de la escuela.
Edad entre 11 a 17 años, en dependencia del curso; Situación de pobreza y/o extrema pobreza; Contar con un apoderado y/o adulto significativo que apoye el proceso.

*Dirección: Las Higueras 2669
*Contacto: +564 43049604; +569 95569004
sanfrancisco@fundacionparentesis.cl

- **Comunidad terapéutica El Castillo:**
*Área de Trabajo: Adolescencia - Familia
*Beneficiarios: Jóvenes entre 14 y 18 años y sus familias. Mixto
*Requisitos: Jóvenes en riesgo biopsicosocial que presenten consumo problemático de drogas, voluntariedad.

*Dirección: Batallón Chacabuco 13700
*Contacto: elcastillo@fundacionparentesis.cl

Oferta Programática de la RED SENAME, con cobertura en La Pintana, informada por SENAME Metropolitano

- Residencia Familiar Bilbao:
 - *Área de Trabajo: Residencial
 - *Beneficiarios: NN de 6 a 11 años, 11 meses, 29 días
 - *Dirección: Av. Francisco Bilbao 1049, Providencia
 - *Contacto: +569-56410070; chuenchumil@mejorninez.cl
(directora Carmen Huenchumil)
- RDD Casa de Caridad Don Orione:
 - *Área de Trabajo: Residencial
 - *Beneficiarios: NNJ de 4 a 18 años
 - *Dirección: Camino Padre Hurtado (Alto Jahuel) 0399, Buin
 - *Contacto: 222594994; hogar@casacaridad.cl
- CLA Casa Grada:
 - *Área de Trabajo: Residencial
 - *Beneficiarios: NN de 0 a 4 años
 - *Dirección: Carmen Covarrubias 213, Ñuñoa
 - *Contacto: 222693942; 222250773; onggrada@gmail.com
- RPL Proyecto Institucional Misión de María:
 - *Área de Trabajo: Residencial
 - *Beneficiarios: NN 0 a 3 años
 - *Dirección: Presidente Madero 859, Ñuñoa
 - *Contacto: +569 64839708
- RPP Centro Residencial para Lactantes y Preescolares:
 - *Área de Trabajo: Residencial
 - *Beneficiarios: NN 0 a 5 años 11 meses 29 días
 - *Dirección: Concha y Toro 1998, Puente Alto
 - *Contacto: +562 24848940; mdiaz@protectora.cl
- RPM Hogar Aldea Mis Amigos:
 - *Área de Trabajo: Residencial
 - *Beneficiarios: NNJ de 6 a 18 años
 - *Dirección: Vicuña Mackenna 3153, Peñaflores
 - *Contacto: 228120757; 228115687; aldeamisamigos@yahoo.es
- RPM Hogar de Koinomadelfia:
 - *Área de Trabajo: Residencial
 - *Beneficiarios: NNJ de 6 a 18 años
 - *Dirección: Pajaritos Malloco 1377 Parcela 10 – B, Peñaflores
 - *Contacto: +562 28140697; hnkoinomadelfia@hotmail.com ; social.koinomadelfia@gmail.com
- PAS MENINF:
 - *Área de Trabajo: Ambulatorio
 - *Beneficiarios: 12 a 18 años
 - *Dirección: Concha y Toro 14, Santiago
 - *Contacto: +562 26969093; passantiago@opcion.cl

- PRM CAVAS Metropolitana:
 - *Área de Trabajo: Ambulatorio
 - *Beneficiarios: NNJ de 0 a 17 años
 - *Dirección: Román Díaz 817, Santiago
 - *Contacto: +562 27082944; cavas@investigaciones.cl

- FAE PRO AADD 1 y AADD2:
 - *Área de Trabajo: FAE
 - *Beneficiarios: NNJ de 0 a 17 años
 - *Dirección: Santa Rosa 1189, Santiago
 - *Contacto: +562 232409873; +562 232409871; fae1.rm@mejorninez.cl

- PAD Los Almendros:
 - *Área de Trabajo: Ambulatorio
 - *Beneficiarios: NNJ de 0 a 17 años
 - *Dirección: Las Brisas 182, La Cisterna
 - *Contacto: +569 89057681; losalmendros@coanil.cl

- PRM Las Amapolas:
 - *Área de Trabajo: Ambulatorio
 - *Beneficiarios: NNJ de 0 a 17 años 11 días (capacidades diferentes)
 - *Dirección: Sucre 652, Providencia
 - *Contacto: +569 71357662; prmlasamapolas@coanil.cl

- DAM "Fundación Pares:
 - *Área de Trabajo: Ambulatorio
 - *Beneficiarios: NNJ de 0 a 17 años
 - *Dirección: Alberto Reyes 045, Providencia
 - *Contacto: +562 27998914; contacto@fundaciónpres.cl

- DAM La Pintana Opción:
 - *Área de Trabajo: Ambulatorio
 - *Beneficiarios: NNJ de 0 a 17 años
 - *Dirección: José Miguel Carrera 12744, El Bosque
 - *Contacto: +5693020945; damlapintana@opcion.cl

- REM PER Las azucenas:
 - *Área de Trabajo: Residencial
 - *Beneficiarios: NNJ de 6 a 18 años
 - *Dirección: LLico 195 – 197, San Joaquín
 - *Contacto: +562 22933148; +569 42361147;
remperlasazucenas@coanil.cl

- RLP PER Santa Bernardita:
 - *Área de Trabajo: Residencial
 - *Beneficiarios: NN de 0 a 3 años
 - *Dirección: Chiloé 1310, Santiago
 - *Contacto: +52 25518147; +56976495538;
efrance@fundacionsanjose.cl;
hogarsantabernardita@fundacionsanjose.cl

- REM PER Nuestra Señora del Camino:
 - *Área de Trabajo: Residencial
 - *Beneficiarios: NNJ de 6 a 18 años
 - *Dirección: Concha y Toro 2188, Puente Alto
 - *Contacto: 224848953; 224848946
 - direccion.nsd@protectora.cl; secretaria.nsd@protectora.cl;

- REM PER Aldea Infantil S.O.S Madreselvas:
 - *Área de Trabajo: Residencial
 - *Beneficiarios: NNJ de 6 a 17 años
 - *Dirección: Madreselvas 4625, Macul
 - *Contacto: +562 2719752; +562-22716434
 - veronica.yuretic@aldeasinfantiles.cl

- RLP Hogar Casa Santa Catalina:
 - *Área de Trabajo: Residencial
 - *Beneficiarios: NN de 3 a 6 años
 - *Dirección: Juan Castellón 4005, Quinta Normal
 - *Contacto: 228944614; hogarcasacatalina@gmail.com

- REM PER Casas Familiares San José:
 - *Área de Trabajo: Residencial
 - *Beneficiarios: NNJ de 6 a 17 años
 - *Dirección: Egaña 940, Peñalolén
 - *Contacto: +562 22273131; +562 22273036;
 - proyectosfundamor@gmail.com

- FAE PRO La Pintana:
 - *Área de Trabajo: FAE
 - *Beneficiarios: NNJ de 6 a 17 años
 - *Dirección: Los Alerces 10695, El Bosque
 - *Contacto: +562 25594332; +569 92969525;
 - faehellenkellerlapintana@gmail.com

Contextualización catastro Georreferenciado

La finalidad de la georreferenciación es tener la indicación espacial de la ubicación de los programas e instituciones al interior de la comuna de La Pintana. De igual modo, una de las virtudes de georreferenciar este catastro es poder analizar la distribución geográfica de los programas en la comuna y cómo ésta facilita, o no, el acceso a los usuarios. En ese sentido, se presenta de modo general tres georreferenciaciones, la primera referida a los programas e instituciones del área proteccional, de rehabilitación, residencias, judicial y programas de educación. La segunda georreferenciación muestra los establecimientos educacionales presentes en la comuna, acompañados de programas que trabajan directamente con estas instituciones. Y, por último, se da a conocer las instituciones del área de salud, como los CESFAM y COSAM.

Georeferenciación Catastro de Instituciones y Programas Infanto-Juvenil Cobertura La Pintana (OPD)

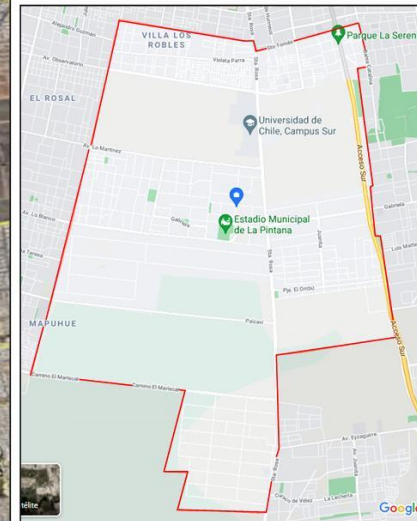
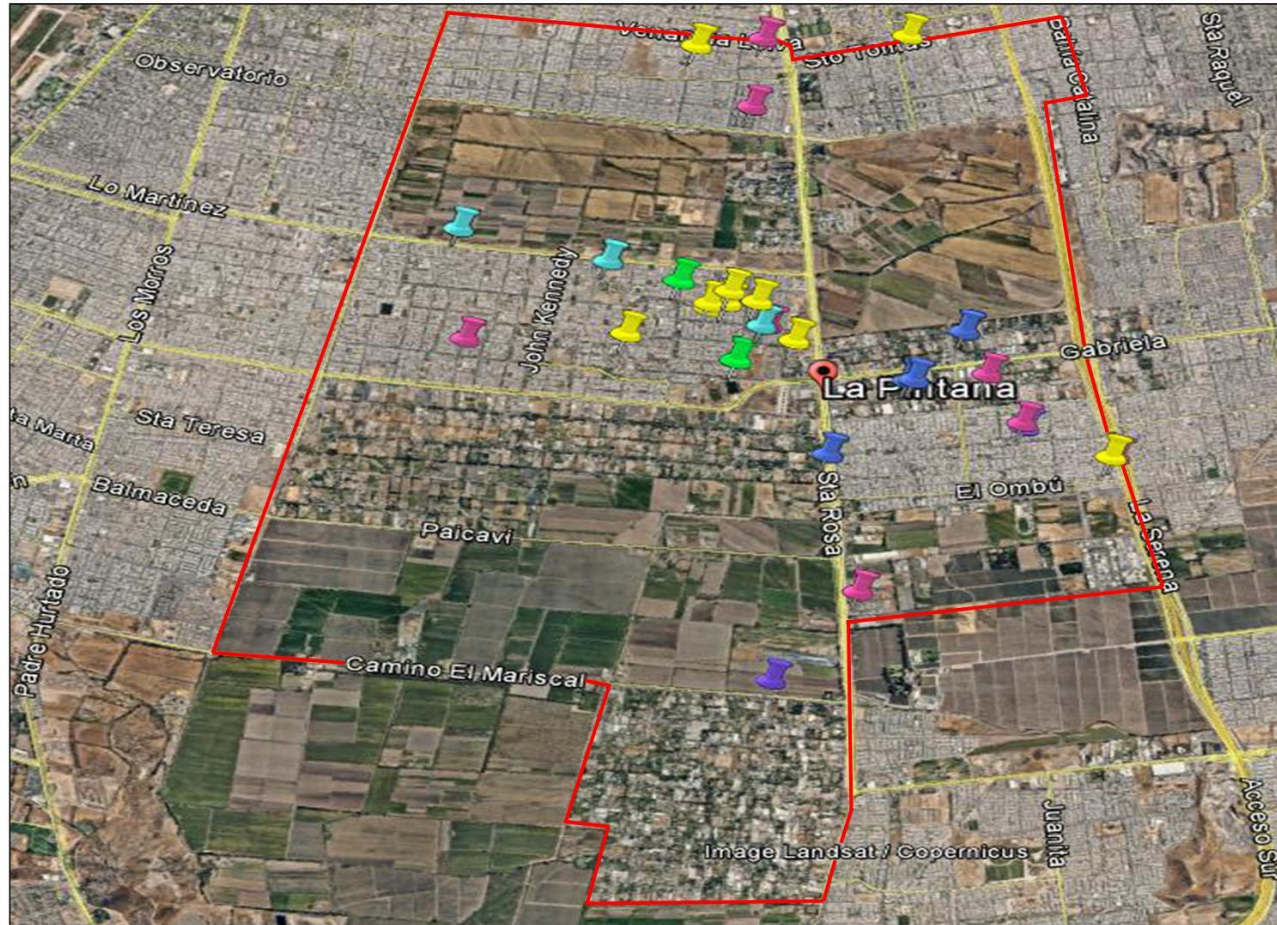

Simbología

- Instituciones y Programas Área de Protección
- Residencias
- Programas área de Educación Municipal
- Instituciones y Programas Área Judicial
- Instituciones y Programas Área de Prevención y Promoción de Derechos
- Instituciones y Programas Área de Rehabilitación

Coordenadas : 33° 35'00" S 70° 37'00" O
 País : Chile
 Región : Metropolitana
 Provincia : Santiago
 Superficie Total : 2,035 km²

Límites Comunal

NORTE	SUR	ESTE	OESTE
San Ramón	San Bernardo	La Florida	El Bosque
La Granja	Puente Alto	Puente Alto	San Bernardo



Georeferenciación Catastro de Instituciones y Programas Infanto-Juvenil Cobertura La Pintana (OPD)

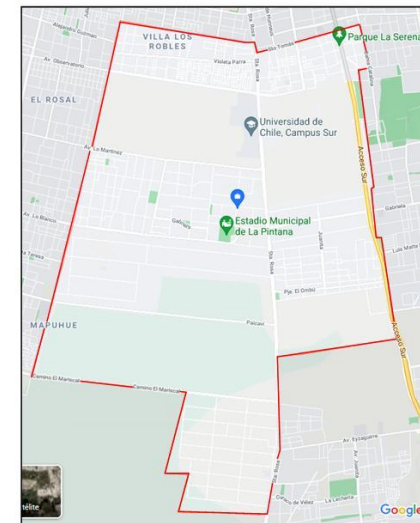
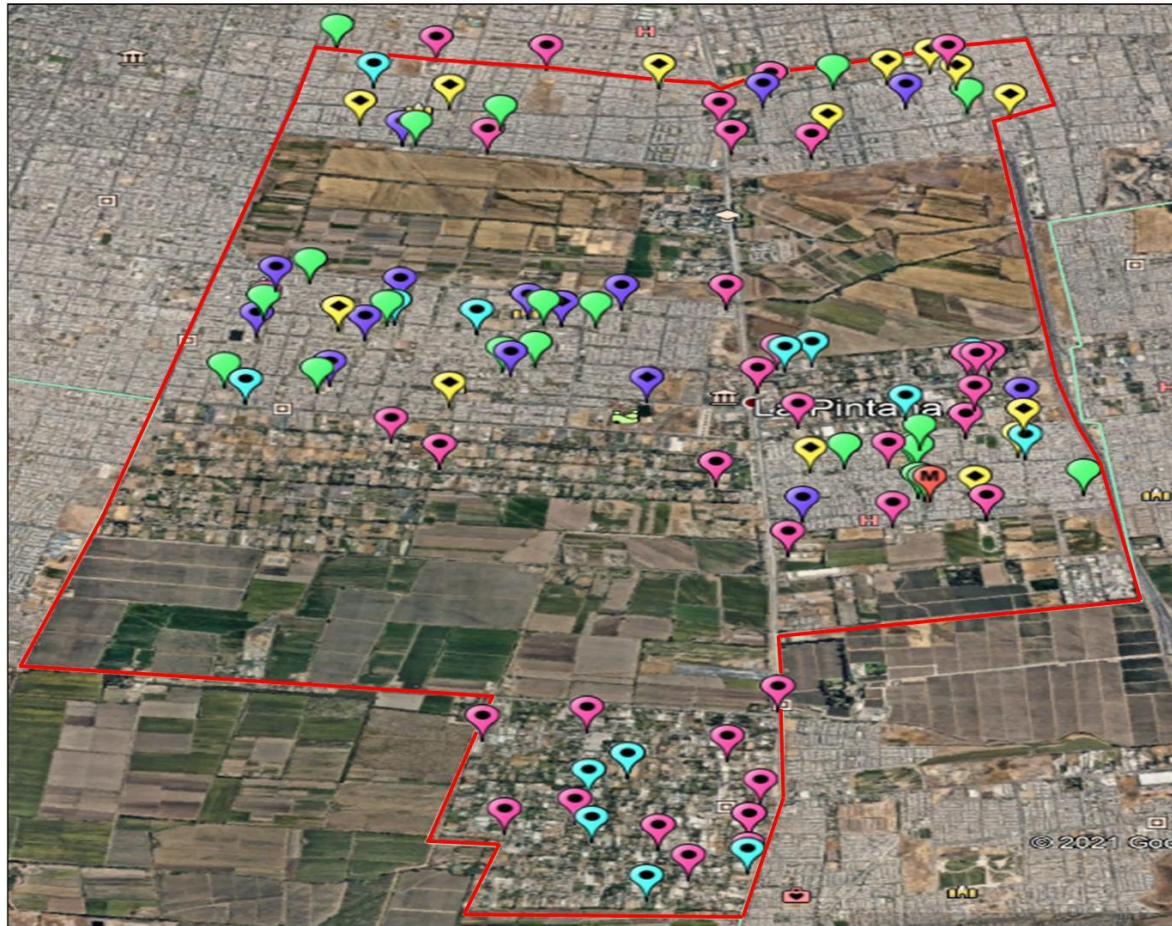

Simbología

- Colegios Municipalizados
- Colegios Particulares subvencionados
- Colegios Especiales
Colegios de Lenguaje
- Jardines Infantiles,
Sala Cuna (ROL JUNJI)
- Jardines Infantiles,
Sala Cuna (integral)
- Jardín Infantil (CEDIN)
- Programas Área de
Educación Municipal

Coordenadas : 33° 35'00''S 70° 37'00''O
 País : Chile
 Región : Metropolitana
 Provincia : Santiago
 Superficie Total : 2,035 km²

Límites Comunal

NORTE	SUR	ESTE	OESTE
San Ramón	San Bernardo	La Florida	El Bosque
La Granja	Puente Alto	Puente Alto	San Bernardo



Georeferenciación Catastro de Instituciones y Programas Infanto-Juvenil Cobertura La Pintana (OPD)

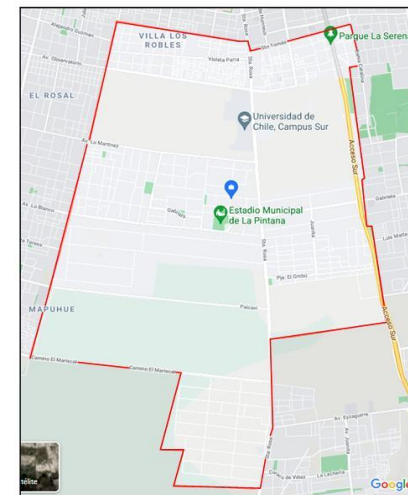
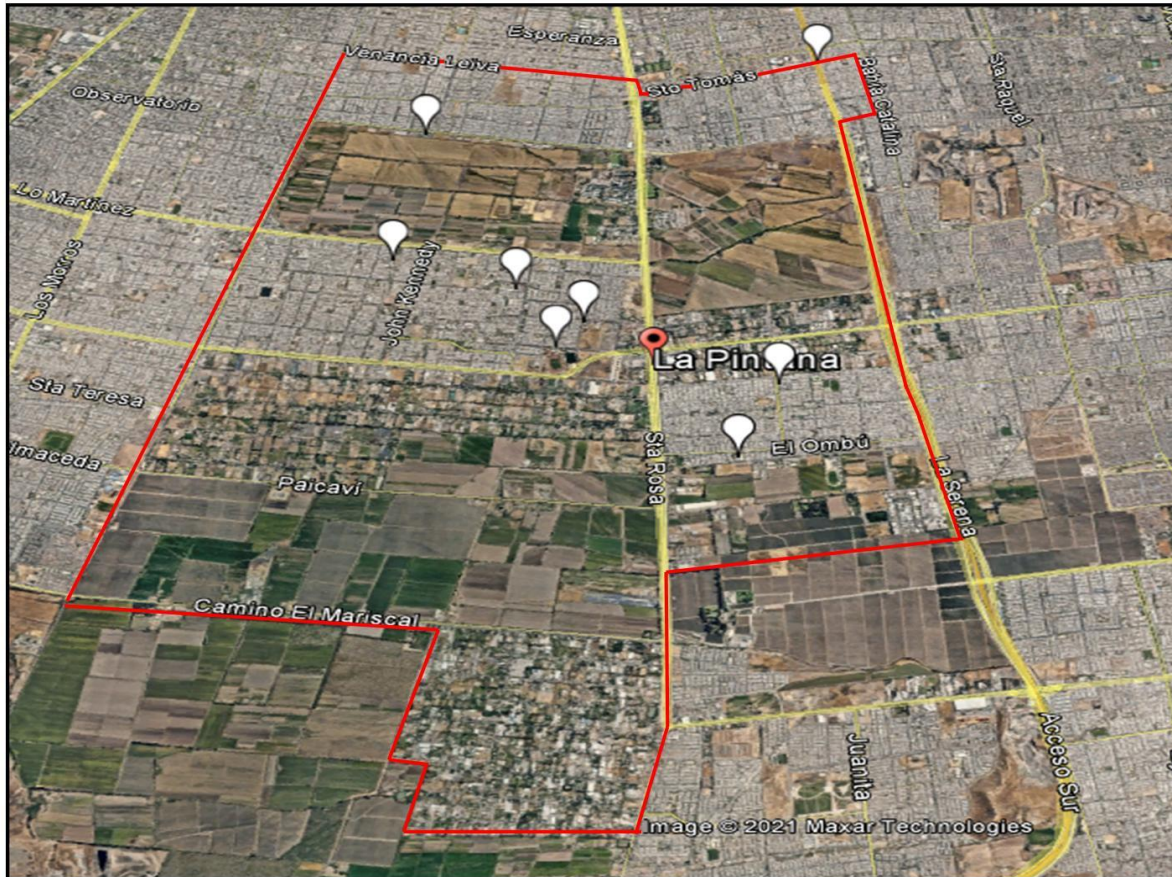

Simbología



Coordenadas : 33° 35'00''S 70° 37'00''O
 País : Chile
 Región : Metropolitana
 Provincia : Santiago
 Superficie Total : 2,035 km²

Límites Comunal

NORTE	SUR	ESTE	OESTE
San Ramón	San Bernardo	La Florida	El Bosque
La Granja	Puente Alto	Puente Alto	San Bernardo



Área de Gestión Intersectorial OPD La Pintana

